

1. DS SCHIFF FAHRT LOS

Refrain G

DsSchiff fahrt los u-nie-mer weiss wo-hi

6 D G G

chumm mer rei-se mit rei-se du-und i DsSchiff fahrt los

11 D

hesch Hund und Chatz der-by Ü-si Ar-che söll e Platz -

15 G e

für al-li sy DsRa-di-o es seit es chöm e

19 a e b

schlim-me Sturm er rüt-tli scho ne chly am Münsch-ter-turm

22 e a e

s'chö-mi fescht cho räg-ne fasch Tag und Nacht de wär-di Bech zu Flüss uds Was-ser

25 b e b e

stygt zum Dach D'Buu-re try-be ih-ri Chüeh uf d'Al-pe d'Lüt näh ih-ri Stie-fel fü-re

62 G C G D

An - de - ri sy mit de Tier u fin - des glatt U zwo Tu - be flüü - ge wytt vor - us im

65 e a D G

Wind sue - chen es Land für al - li Tier u Chind. REF:

4. GSPÄNSTERLIED

G D C G

Pap - pa was söll ig o ma - che dass i zNacht nüm Angst muess ha

5 C G a D

uuf em Schaft ho - cket e Dra - che mit Füür - ou - gen luegt my a

10 G D C G e

Dänk du sigsch e Rit - ters - frou mit so - re lä - nge Lan - ze stichsch vom Bett us

15 a C D G

dy - re Burg däm - Dra - che zmitts i Ran - ze A - ber wenn er

20 e C D G C

wie - der chunnt und u - sem Ra - che fü - üret Zieh ne Nä - bel zring - se - tum wo -

25 D G G D C

ner sech drinn ver - lü - üret Pap - pa was söll ig o ma - che dass i zNacht nüm

30 G C G a D

Angst muess ha wen es a mys Bet - tli stüpf und der Schwarz Maa my er - chlüpf -

35 G D C G

De rüef nach der Mam-ma lutt de geits däm Gspänscht a Chra - ge si

40 e a C D

chunnt mit em Stoub - suu - ger schwupp u suugt es grad dry - aa - be

45 G D C G C

Pap-pa jit - ze machsch mi z'la - che d'Mam-ma so nes Angst - hä - sli für - chtet doch so

50 G a D G

Gspän - ster - sa - che i der Nacht no meh als i We - nes so isch

55 D C G e a

lie - be Spatz de nimm e Rii - se Satz grad ü - be - re ids Pap - pa - bett wos

60 C D D G

schnarch - let dass kei Gatt - ig het Gspäns - ter het

2.LILALULA

C F

Li - la Lu - la Li - la Lu - la der Maa im

6 G C a d G

Mond isch da er luegt vo wytt o - ben uf ds Bett

12 C F

Li - la Lu - la Li - la Lu - la der Maa im

18 G C a d G

Mond isch da er luegt vo wytt o - ben zu dir

24 C F

Li - la Lu - la Li - la Lu - la der Maa im

30 G C a d G

Mond isch da er luegt vo wytt o - ben öb schlafsch

36 G C G C G

Und der Pap - pa und ou dMam - ma wet - te no

42 C G C

chly no ne chly bi dir sy

14.SCHLAF CHING (NANNA-NA-NA)

a d G C F

Schlaf Ching schlaf jitz - e chly schlaf mys

6 B E a d G

Ching schlaf schön y Schlaf Ching los was i

12 C F B E a

sing schlaf mys Ching schlaf y Chumm i nes

18 d G C E E

Land wo Sum - mer isch dsMeer nimmt di mit du chly - ne

24 a d G C E

Fisch Schwümm i nes Land wo d'Sun - ne schynt e Del - fin e

30 E a

Wal wo mit dir spielt Schlaf

35 d G C F B E

Ching schlaf jitze e chly schlaf mys Ching schlaf schön

41

a d G C F

y Schlaf Ching los was i sing schlaf mys
B E a d G

47

Ching schlaf y Schlaf gschwing schlaf jitz mys
C F B E a

53

Ching schlaf jitz y mys Chin - de - li schlaf y

10. DER WAL

Refrain d C d d

Töif im Mee - res - blau Töif im

C d C

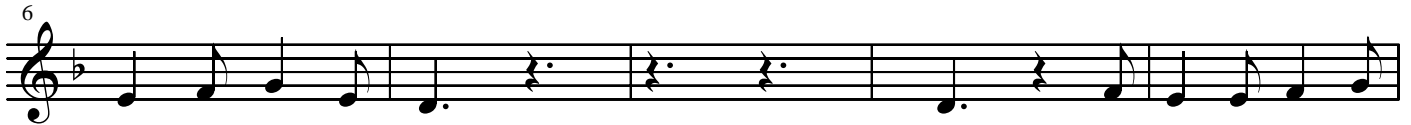

töif - schte-Mee - res - blau schwimmt e rii - se - gros - se

B^b d C d

Wal - - - - Töif im Mee - res - blau

d C d d

Zring - se - tum isch nütt als Meer so wytt e wun - der - ba - ri

C d d C B^b

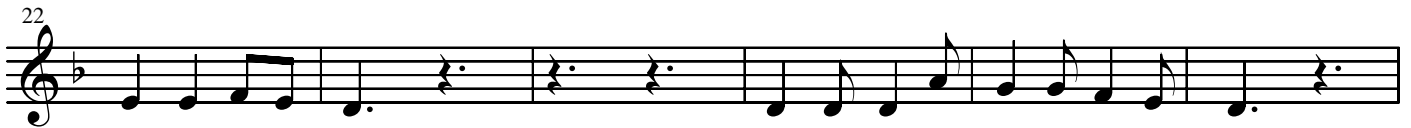

Was - ser - E - wig - zyt wo sech um die gan - zi Är - de - spannt

d C d d

grän - ze - los vo Land zu Land Refrain Er tou - chet mit de

C d d C d

Wäl - le aab und uuf de schnuoft er e Rä - ge - bo - gen uus

40

d C B \flat

u zmal im Sing - sang vo de Schiffs - mo - to - re wird im

45

d C d

Meer e chly - ne Wal ge - bo - re